

Advertencia legal: La información que se muestra a continuación es una muestra a continuación a partir del Proyecto Básico del edificio y puede sufrir modificaciones por exigencias técnicas, ajustándose en todo caso al Proyecto de Ejecución. Las superficies son aproximadas y la ubicación de aparatos sanitarios, instalaciones y mobiliario, en el caso de incluirse, no necesariamente conforme al plano. Consulte en el punto de venta.
 Legal notice: The information herein below is based on the Basic Project of the building and may be modified due to technical requirements, being adapted in all cases to the Execution Project. The surface areas are approximate and the location of bathroom fittings, facilities and furniture, if included, is not necessarily according to the building plan. Please consult our sales office.

Célere

● DALT MAR

Premià de Dalt

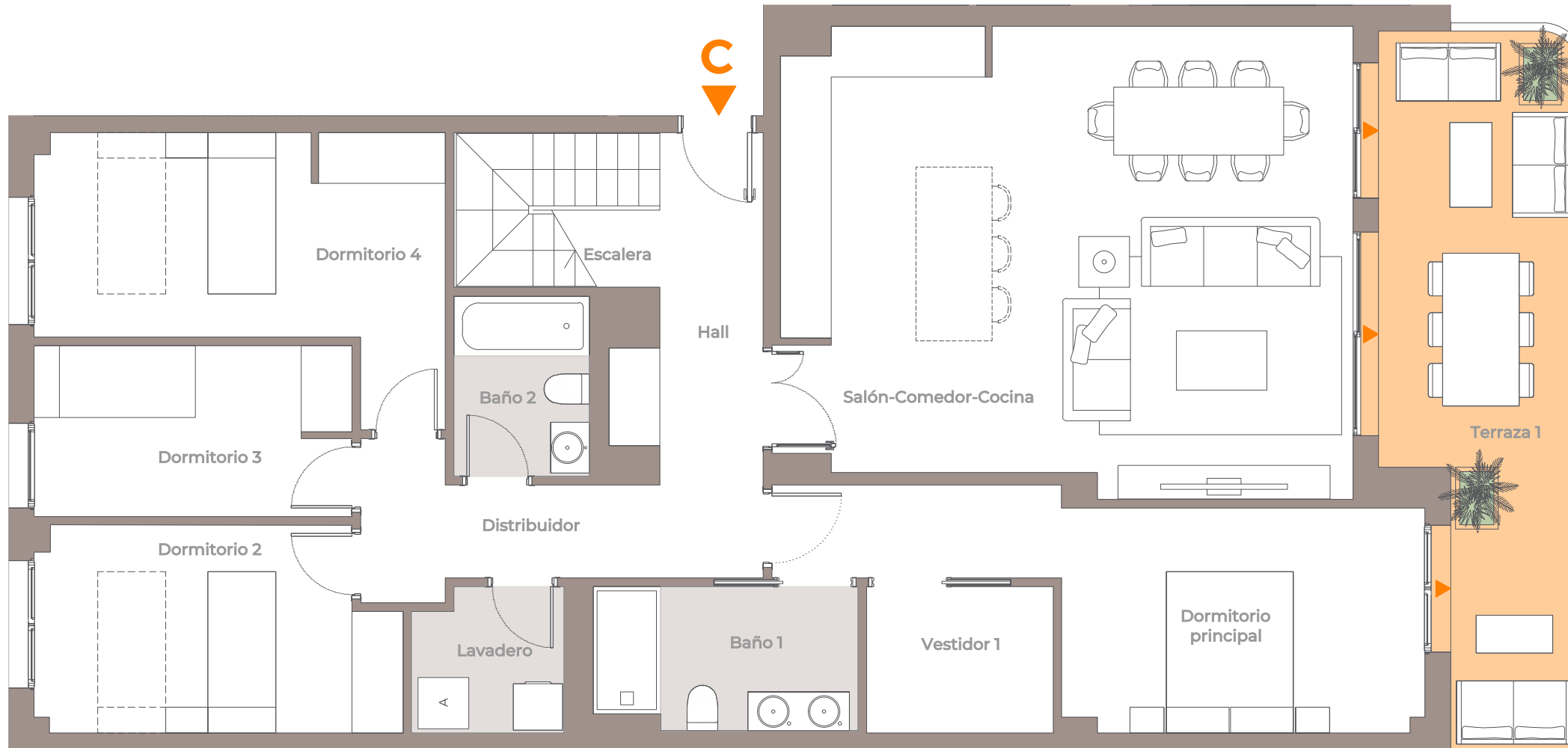

Plano de conjunto



Cuadro de superficies

Hall	6,40 m ²
Salón-Comedor-Cocina	36,10 m ²
Distribuidor	6,00 m ²
Dormitorio Principal	15,00 m ²
Dormitorio 2	9,90 m ²
Dormitorio 3	7,50 m ²
Dormitorio 4	12,70 m ²
Vestidor 1	3,70 m ²
Baño 1	5,10 m ²
Baño 2	3,30 m ²
Lavadero	2,90 m ²
Escalera interior	4,40 m ²
Total	113,00 m²
Salón TV	17,90 m ²
Dormitorio 5	11,40 m ²
Vestidor 2	4,30 m ²
Baño 3	5,20 m ²
Trastero	2,70 m ²
Total	41,50 m²
Terraza 1	17,00 m ²
Terraza 2	20,90 m ²
Superficie útil de vivienda:	154,50 m²
Superficie útil de espacios exteriores:	37,90 m²
Superficie construida propia de vivienda:	186,00 m²
Superficie construida c.c. de vivienda:	220,00 m²
Superficie construida de espacios exteriores:	39,00 m²



VT 5D.2

Edificio 18. Escalera 2. Segundo C

Nº Edición: V1.0

Fecha: MARZO 2026

* Las islas de cocina formarán parte del programa de personalización de vivienda, no se entregarán de base
 c/Onyar, s/n • Premià de Dalt, Barcelona 08338 • 900 10 20 80 • viacelere.com

vía
célere
 Casas que innovan tu vida

Advertencia legal: La información que se muestra a continuación ha sido elaborada a partir del Proyecto Básico del edificio y puede sufrir modificaciones por exigencias técnicas, ajustándose en todo caso al Proyecto de Ejecución. Las superficies son aproximadas y la ubicación de aparatos sanitarios, instalaciones y mobiliario, en el caso de incluirse, no necesariamente conforme al plano. Consulte en el punto de venta.
 Legal notice: The information herein below is based on the Basic Project of the building and may be modified due to technical requirements, being adapted in all cases to the Execution Project. The surface areas are approximate and the location of bathroom fittings, facilities and furniture, if included, is not necessarily according to the building plan. Please consult our sales office.

Célere

● DALT MAR

Premià de Dalt

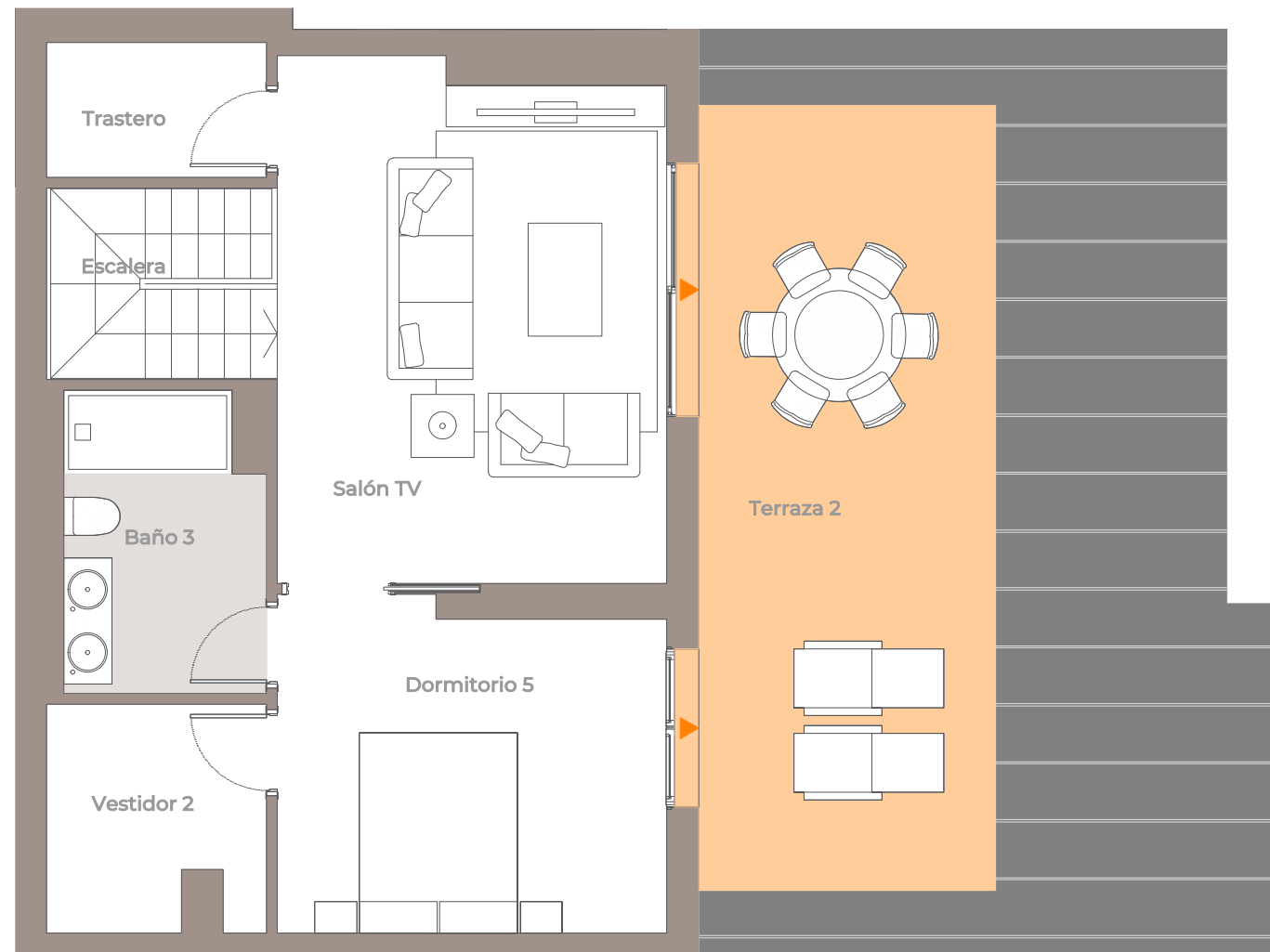

VT 5D.2

Edificio 18. Escalera 2. Segundo C

Nº Edición: V1.0

Fecha: MARZO 2026

c/Onyar, s/n • Premià de Dalt, Barcelona 08338 • 900 10 20 80 • viacelere.com

* Las islas de cocina formarán parte del programa de personalización de vivienda, no se entregarán de base

Plano de conjunto

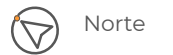

Cuadro de superficies

Hall	6,40 m ²
Salón-Comedor-Cocina	36,10 m ²
Distribuidor	6,00 m ²
Dormitorio Principal	15,00 m ²
Dormitorio 2	9,90 m ²
Dormitorio 3	7,50 m ²
Dormitorio 4	12,70 m ²
Vestidor 1	3,70 m ²
Baño 1	5,10 m ²
Baño 2	3,30 m ²
Lavadero	2,90 m ²
Escalera interior	4,40 m ²
	113,00 m²
Salón TV	17,90 m ²
Dormitorio 5	11,40 m ²
Vestidor 2	4,30 m ²
Baño 3	5,20 m ²
Trastero	2,70 m ²
	41,50 m²
Terraza 1	17,00 m ²
Terraza 2	20,90 m ²
<hr/>	
Superficie útil de vivienda:	154,50 m ²
Superficie útil de espacios exteriores:	37,90 m ²
Superficie construida propia de vivienda:	186,00 m ²
Superficie construida c.c. de vivienda:	220,00 m ²
Superficie construida de espacios exteriores:	39,00 m ²

vía
célere

Casas que innovan tu vida